EU 型弯头活接

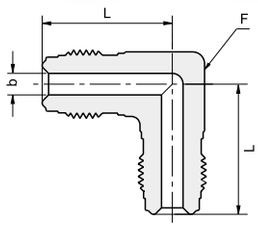

零件编号	L		d		F	T 导管外径
	毫米	英寸	毫米	英寸	英寸	英寸-毫米
P-EU-1/4	27.20	1.07	4.56	0.18	1/2	1/4"
P-EU-1/2	36.83	1.45	10.20	0.40	13/16	1/2"
P-EU-3/4	48.80	1.92	15.76	0.62	1-1/4	3/4"
P-EU-1	50.80	2.00	22.16	0.87	1-11/16	1"

TU 型三通活接

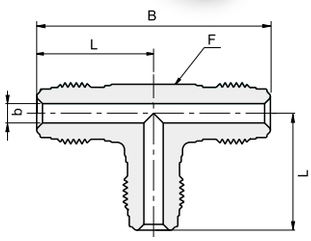

零件编号	L		M		d		F	T 导管外径
	毫米	英寸	毫米	英寸	毫米	英寸	英寸	英寸
P-TU-1/4	27.20	1.07	54.40	2.14	4.56	0.18	1/2	1/4"
P-TU-1/2	36.83	1.45	73.66	2.90	10.20	0.40	13/16	1/2"
P-TU-3/4	48.80	1.92	97.60	3.84	15.76	0.62	1-1/4	3/4"
P-TU-1	50.80	2.00	101.60	4.00	22.16	0.87	1-11/16	1"

CU 型四通活接

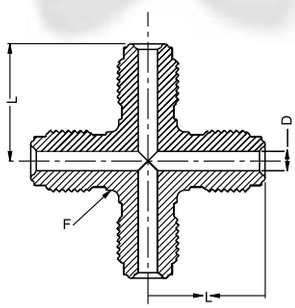

零件编号	L		D		螺纹尺寸	F	
	毫米	英寸	毫米	英寸		毫米	英寸
P-CU-1/4	27.20	1.07	4.56	0.18	9/16-18	12.90	1/2
P-CU-1/2	36.83	1.45	10.20	0.40	7/8-14	20.60	13/16

上述尺寸数据仅供参考，如有变更恕不另行通知。
填写订货编号时，请在零件编号上添加表面抛光代号“H”或“E”（参见第95页的材料表）。

EM 型外螺纹弯头

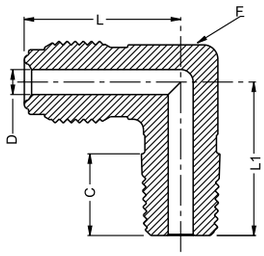

零件编号	L		L1		C		d		F	T 导管外径	P 美制锥管外螺纹 (NPT-M)
	毫米	英寸	毫米	英寸	毫米	英寸	毫米	英寸	英寸	英寸-毫米	英寸-毫米
P-EM-1/4x1/8	27.20	1.07	22.10	0.87	9.60	0.38	4.56	0.18	1/2	1/4"	1/8"
P-EM-1/4x1/4	27.20	1.07	26.70	1.05	14.20	0.56	4.56	0.18	1/2	1/4"	1/4"
P-EM-1/2X1/4	36.83	1.45	32.00	1.26	14.20	0.56	10.2	0.40	15/16	1/2"	1/4"
P-EM-1/4X1/2	31.20	1.23	33.50	1.32	19.00	0.75	4.56	0.18	15/16	1/4"	1/2"
P-EM-1/2x3/8	36.83	1.45	32.00	1.26	14.20	0.56	10.20	0.40	13/16	1/2"	3/8"
P-EM-1/2X1/2	36.83	1.45	36.80	1.45	19.10	0.75	10.20	0.40	13/16	1/2"	1/2"

EW-W 型无凸肩式AW弯头

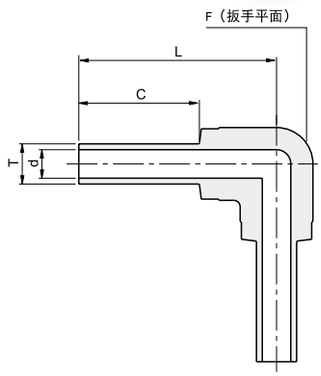

零件编号	L		d		C		F	T 导管外径	螺纹宽度（螺距）	
	毫米	英寸	毫米	英寸	毫米	英寸	英寸	英寸-毫米	英寸	毫米
P-EW-1/4-W	31.24	1.23	4.56	0.18	19.05	0.75	7/16	1/4"	0.035	-
P-EW-3/8-W	30.48	1.20	7.73	0.30	19.05	0.75	7/16	3/8"	0.035	-
P-EW-1/2-W	34.04	1.34	10.20	0.40	19.05	0.75	11/16	1/2"	0.049	-
P-EW-1/2-W W.T.=0.065	34.04	1.34	9.46	0.37	19.05	0.75	11/16	1/2"	0.065	-
P-EW-3/4-W	37.1	1.46	16.5	0.65	19.05	0.75	15/16	3/4"	0.049	-
P-EW-1-W W.T.=0.065	47.00	1.85	22.16	0.87	19.05	0.75	1-3/8	1"	0.065	-
P-EW-1-W W.T.=0.120	47.00	1.85	19.36	0.76	19.05	0.75	1-3/8	1"	0.120	-
P-EW-6M-W	31.24	1.23	4.00	0.16	19.05	0.75	7/16	6MM	-	1.00
P-EW-8MM-W	30.48	1.20	6.00	0.24	19.05	0.75	7/16	8MM	-	1.00
P-EW-10MM-W	30.48	1.20	8.00	0.31	19.05	0.75	11/16	10MM	-	1.00
P-EW-12MM-W	34.04	1.34	10.00	0.39	19.05	0.75	11/16	12MM	-	1.00
P-EW-12MM-W 2.00MM WT	33.00	1.30	8.00	0.31	19.05	0.75	11/16	12MM	-	1.00

TW-W 型无凸肩式AW三通

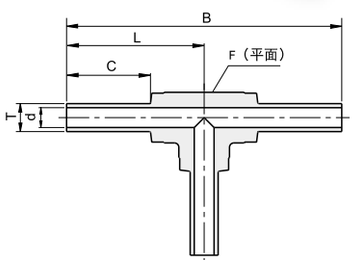

零件编号	L		B		d		C		F	T 导管外径		螺纹宽度（螺距）(T)	
	毫米	英寸	毫米	英寸	毫米	英寸	毫米	英寸	英寸	英寸	毫米	英寸	毫米
P-TW-1/4-W	31.24	1.23	62.48	2.46	4.56	0.18	19.05	0.75	7/16	1/4"		0.035	-
P-TW-3/8-W	30.48	1.20	60.96	2.40	7.73	0.30	19.05	0.75	7/16	3/8"		0.035	-
P-TW-1/2-W	34.04	1.34	68.08	2.68	10.20	0.40	19.05	0.75	11/16	1/2"		0.049	-
P-TW-1/2-W W.T.=0.065	34.04	1.34	68.08	2.68	9.46	0.37	19.05	0.75	11/16	1/2"		0.065	-
P-TW-1-W W.T.=0.065	47.00	1.85	94.00	3.70	22.16	0.87	19.05	0.75	1-3/8	1"		0.065	-
P-TW-1-W W.T.=0.120	47.00	1.85	94.00	3.70	19.36	0.76	19.05	0.75	1-3/8	1"		0.120	-
P-TW-6MM-W	31.24	1.23	62.48	2.46	4.00	0.16	19.05	0.75	7/16		6MM	-	1.00
P-TW-8MM-W	30.20	1.23	60.96	2.40	6.00	0.24	19.05	0.75	7/16		8MM	-	1.00
P-TW-10MM-W	34.00	1.34	60.96	2.40	8.00	0.31	19.05	0.75	11/16		10MM	-	1.00
P-TW-12MM-W	34.00	1.34	68.08	2.68	10.00	0.39	19.05	0.75	11/16		12MM	-	1.00

上述尺寸数据仅供参考，如有变更恕不另行通知。
填写订货编号时，请在零件编号上添加表面抛光代号“H”或“E”（参见第95页的材料表）。

CW-W 型无凸肩式AW四通

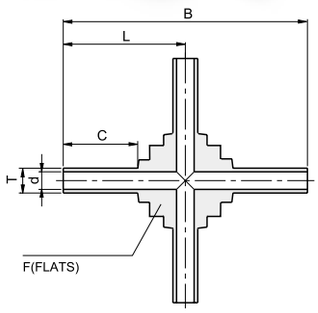

零件编号	L		B		d		C		F	T 导管外径		螺纹宽度（螺距）	
	毫米	英寸	毫米	英寸	毫米	英寸	毫米	英寸	英寸	英寸	毫米	英寸	毫米
P-CW-1/4-W	31.24	1.23	62.48	2.46	4.56	0.18	19.05	0.75	7/16	1/4"		0.035	-
P-CW-3/8-W	30.48	1.20	60.96	2.40	7.73	0.30	19.05	0.75	7/16	3/8"		0.035	-
P-CW-1/2-W	34.04	1.34	68.08	2.68	10.20	0.40	19.05	0.75	11/16	1/2"		0.049	-
P-CW-1/2-W W.T.=0.065	34.04	1.34	68.08	2.68	9.46	0.37	19.05	0.75	11/16	1/2"		0.065	-
P-CW-1-W W.T.=0.065	47.00	1.85	94.00	3.70	22.16	0.87	19.05	0.75	1-3/8	1"		0.065	-
P-CW-1-W W.T.=0.120	47.00	1.85	94.00	3.70	19.36	0.76	19.05	0.75	1-3/8	1"		0.120	-
P-CW-6MM-W	31.24	1.23	62.48	2.46	4.00	0.16	19.05	0.75	7/16		6MM	-	1.00
P-CW-8MM-W	31.20	1.23	60.96	2.40	6.00	0.24	19.05	0.75	7/16		8MM	-	1.00
P-CW-10MM-W	34.00	1.34	60.96	2.40	8.00	0.31	19.05	0.75	5/8		10MM	-	1.00
P-CW-12MM-W	34.00	1.34	68.08	2.68	10.00	0.39	19.05	0.75	5/8		12MM		1.00

RW-W 型无凸肩式AW异径接头

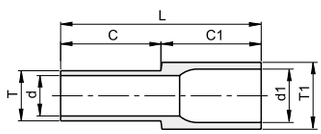

零件编号	L		d1		d		C1		C		T1 导管外径		螺纹宽度（螺距）（T1）		T1 导管外径		螺纹宽度（螺距）（T）	
	毫米	英寸	毫米	英寸	毫米	英寸	毫米	英寸	毫米	英寸	英寸	毫米	英寸	毫米	英寸	毫米	英寸	毫米
V-RW-1/4x1/8	38.1	1.50	4.56	0.18	1.86	0.07	19.05	0.75	19.05	0.75	1/4		0.035		1/8		0.028	
V-RW-3/8X1/4-W	38.1	1.50	7.73	0.30	4.56	0.18	19.05	0.75	19.05	0.75	3/8		0.035		1/4		0.035	
V-RW-1/2X1/4-W	38.1	1.50	10.20	0.40	4.56	0.18	19.05	0.75	19.05	0.75	1/2		0.049		1/4		0.035	
V-RW-1/2X3/8-W	38.1	1.50	10.20	0.40	7.73	0.30	19.05	0.75	19.05	0.75	1/2		0.049		3/8		0.035	
V-RW-1x1/2-WT.065x.049	40.46	1.59	22.16	0.87	10.26	0.40	19.05	0.75	19.05	0.75	1		0.065		1/2		0.049	
V-RW-8MMx6MM	38.1	1.50	6.00	0.24	4.00	0.16	19.05	0.75	19.05	0.75		8MM		1.00		6MM		1.00
V-RW-10MMx6MM	38.1	1.50	8.00	0.31	4.00	0.16	19.05	0.75	19.05	0.75		10MM		1.00		6MM		1.00
V-RW-10MMx8MM	38.1	1.50	8.00	0.31	6.00	0.24	19.05	0.75	19.05	0.75		10MM		1.00		8MM		1.00
V-RW-12MMx6MM	38.1	1.50	10.00	0.39	4.00	0.16	19.05	0.75	19.05	0.75		12MM		1.00		6MM		1.00
V-RW-12MMx8MM	38.1	1.50	10.00	0.39	6.00	0.24	19.05	0.75	19.05	0.75		12MM		1.00		8MM		1.00
V-RW-12MMx10MM	38.1	1.50	10.00	0.39	8.00	0.31	19.05	0.75	19.05	0.75		12MM		1.00		10MM		1.00

UB-W 型无凸肩式对焊管套节

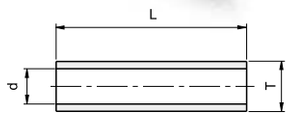

零件编号	L		d		T 导管外径	螺纹宽度（螺距）	
	毫米	英寸	毫米	英寸	英寸-毫米	毫米	英寸
V-UB-1/4-W	24.30	0.96	4.56	0.18	1/4"	-	0.035
V-UB-3/8-W	23.88	0.94	7.73	0.30	3/8"	-	0.035
V-UB-1/2-W	23.37	0.92	10.20	0.40	1/2"	-	0.049
V-UB-3/4-W	23.37	0.92	15.81	0.62	3/4"	-	0.065
V-UB-1-W	29.72	1.17	22.16	0.87	1"	-	0.065

上述尺寸数据仅供参考，如有变更恕不另行通知。
填写订货编号时，请在零件编号上添加表面抛光代号“H”或“E”（参见第95页的材料表）。